

Locaux agréables et adaptés

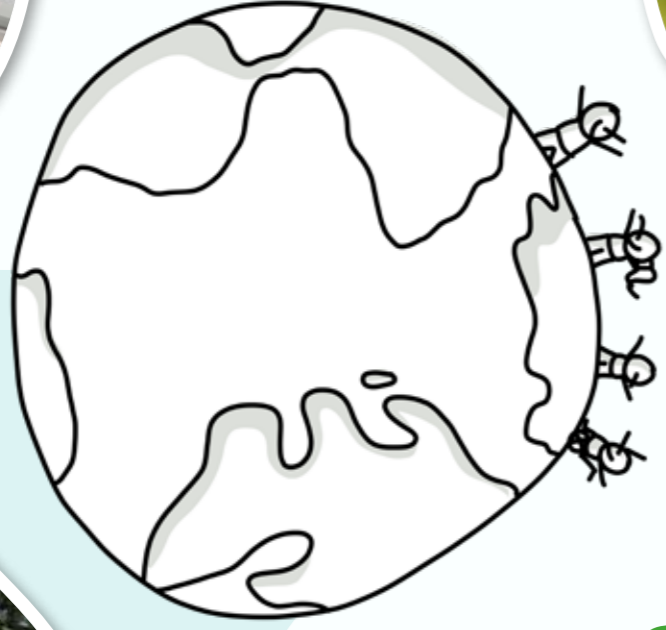

Grand parc arboré



Découverte d'activités



Moments de complicité



Ce projet éducatif a été élaboré de janvier à juin 2023 avec la participation d'une vingtaine de parents en lien avec l'équipe de la halte-garderie.

Sous forme d'ateliers, les parents ont pu exprimer et partager leurs besoins, leur vision, leurs choix. Ces rencontres ont permis de mettre en mots les valeurs sur lesquelles se construit la vie de la halte-garderie.

Un grand merci à tous les parents qui ont porté avec nous ce projet.

Halte-Garderie PROJET EDUCATIF

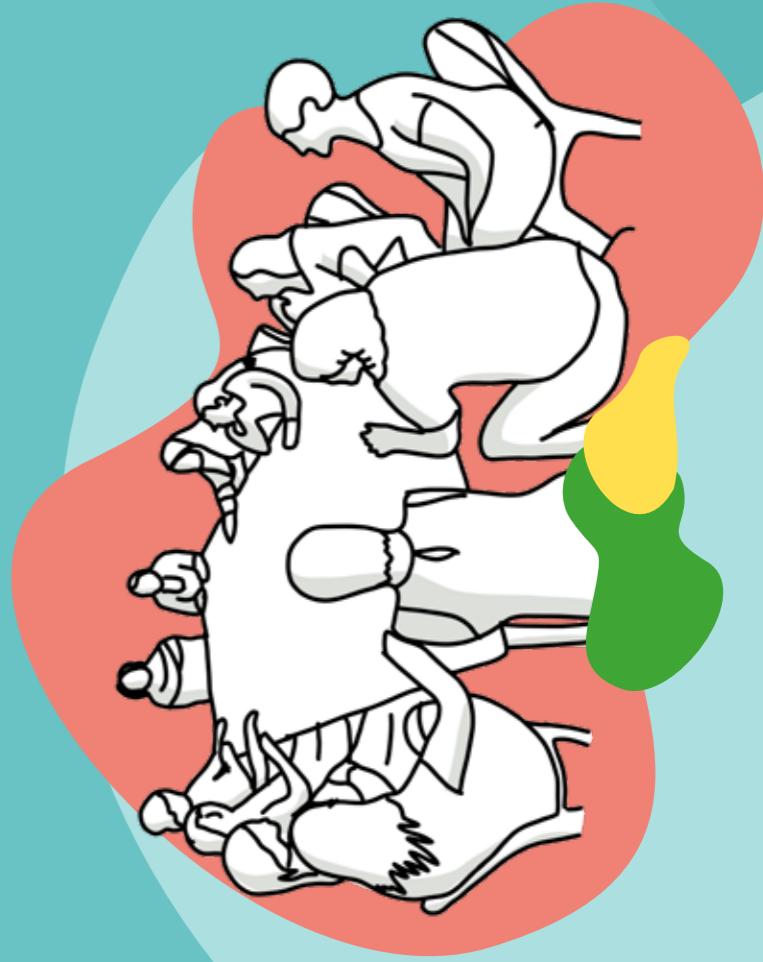

16 avenue Jean Jaurès
38150 Roussillon
04 74 29 00 61

centre social
du
roussillonnais

NOTRE PROJET ET SES VALEURS

ÉVEIL

DÉCOUVERTE

CRÉATIVITÉ

PLAISIR



LANGUES DES SIGNES



ACTIVITÉS SPÉCIFIQUES



INCITER À FAIRE SEULE



AUTONOMIE

CHOIX DE FAIRE OU DE NE PAS FAIRE



SOCIALISATION

GRANDIR AVEC LES AUTRES



RENCONTRE

ENTRAÏDE



SOUPLESSE DE L'ACCUEIL



MOMENTS DE PARTAGE

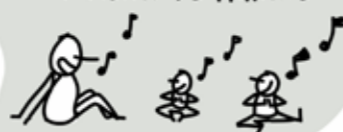

MARDI DES FAMILLES

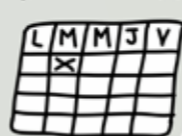

CONVIVIALITÉ

TEMPS FESTIFS



HANDICAP



RESPECT

INTERCULTURALITÉ



HISTOIRE DE CHACUN



SÉCURITÉ

PHYSIQUE

ÉQUIPE FORMÉE



MATÉRIEL ADAPTÉ



RÈGLES COLLECTIVES



PRENDRE DANS LES BRAS



AFFECTIVE

RASSURER



DISPONIBILITÉ



ACCUEIL PERSONNALISÉ



ÉCOUTE

ÉCOUTE AU QUOTIDIEN

BIENVENUE



CONFIANCE

SOUTIEN COOPÉRATION

DÉCULPABILISATION ENCOURAGEMENTS



TRIANGLE ÉDUCATIF



PLACE DES FAMILLES

AMBIANCE FAMILIALE



PARTICIPATION DES PARENTS

